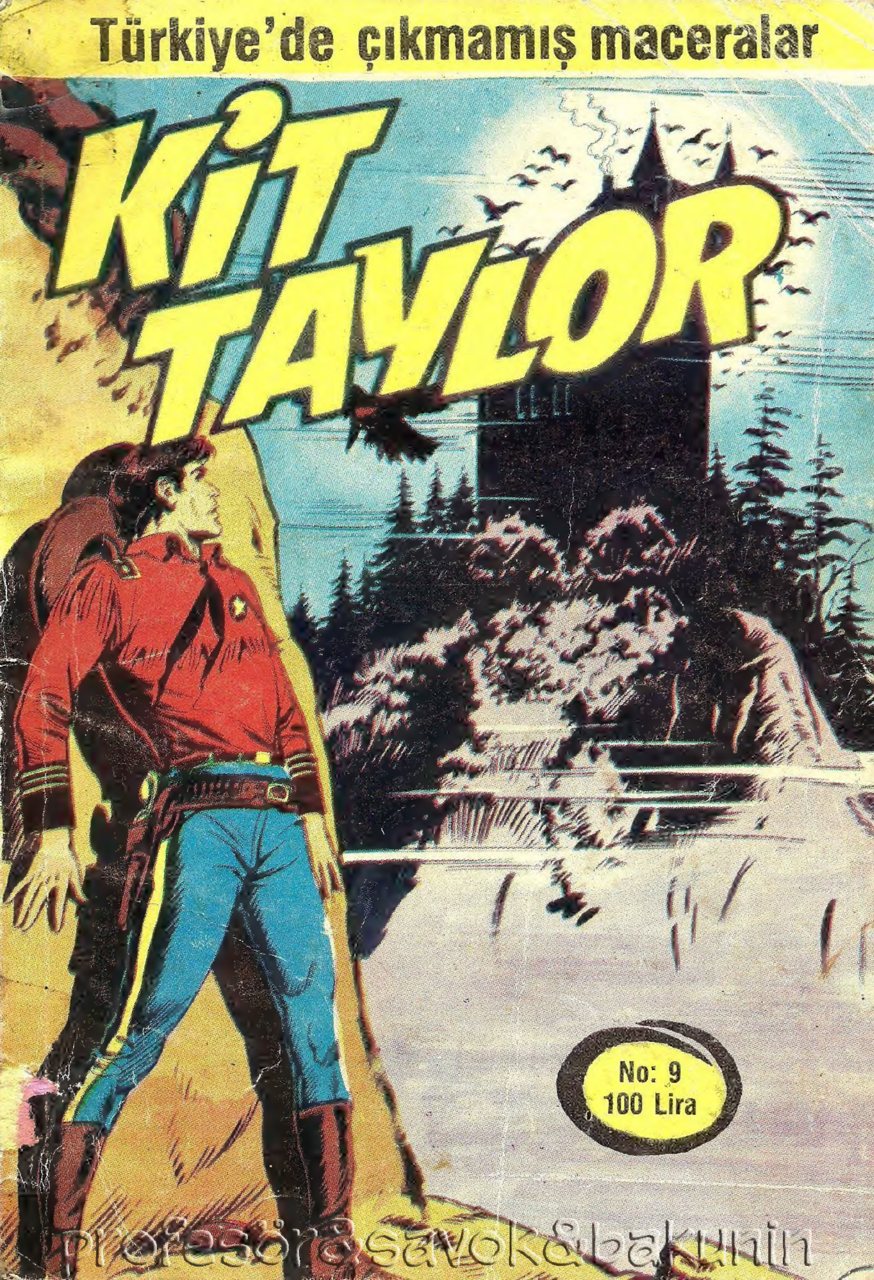

profesör&savok&bakunin

Yılanların Savaşı

"ÜÇ YILAN" OLARAK TANINAN İTOSHİ KENDO, SAMUEL MORTON VE JOEL LYNCH ADLARINDAKİ ÜÇ AZILI HAYDUT ON YIL HAPİSHANEDE KALDIKTAN SONRA BİR ZAMANLAR KORKU SAÇTIKLARI KROVELL HALKI VE KENDİLERİNİ YAKALAYAN KİT'İN BABASI MOSES TAYLOR'DAN İNTİKAM ALMAK İSTİYORLARDI. MOSES TAYLOR KİT VE FRANKİ İLE BERABER ÜÇ CANİNİN PLANLARINI BOŞA ÇIKARMAYA ÇALIŞIYORLARDI.

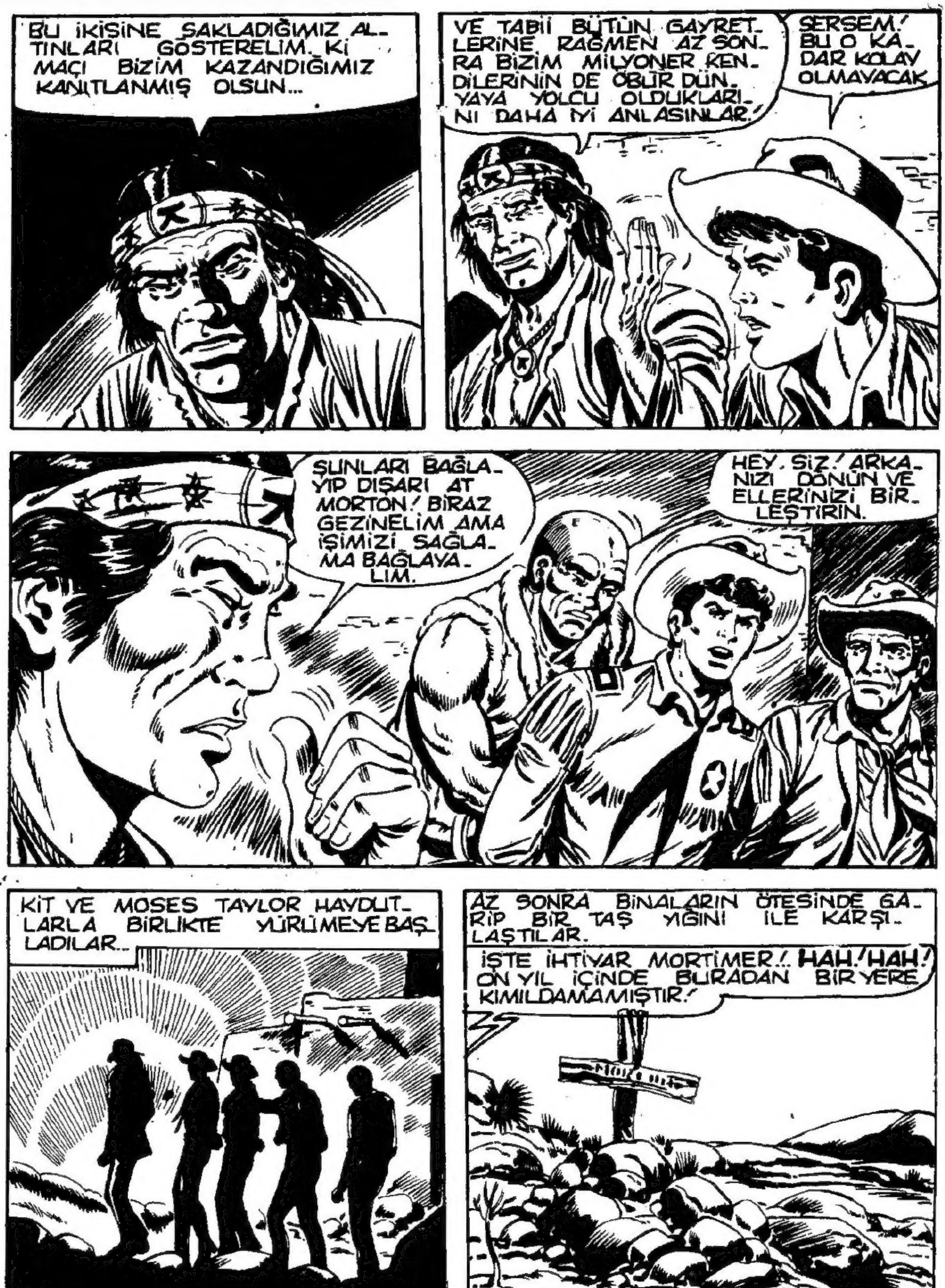
BU İKİŞİNE SAKLADIĞIMIZ ALTINLARI GÖSTERELİM. Kİ MAÇI BİZİM KAZANDIĞIMIZ KANITLANMIŞ OLSUN...
VE TABİİ BÜTÜN GAYRETLERİNE RAĞMEN AZ SONRA BİZİM MİLYONER KENDİLERİNİN DE ÖBÜR DÜNYAYA YOLCU OLDUKLARINI DAHA İYİ ANLASINLAR!
SERSEM! BU O KADAR KOLAY OLMAYACAK
ŞUNLARI BAĞLAYIP DIŞARI AT MORTON! BİRAZ GEZİNELİM AMA İŞİMİZİ SAĞLAMA BAĞLAYALIM.
HEY SİZ! ARKANIZI DÖNÜN VE ELLERİNİZİ BİRLEŞTİRİN.
KİT VE MOSES TAYLOR HAYDUTLARLA BİRLİKTE YÜRÜMEYE BAŞLADILAR...
AZ SONRA BİNALARIN ÖTESİNDE GARİP BİR TAŞ YIĞINI İLE KARŞILAŞTILAR.
İŞTE İHTİYAR MORTİMER!.. HAH! HAH! ON YIL İÇİNDE BURADAN BİR YERE KIMILDAMAMIŞTIR!

TABİİ DEĞERLİ KASAMIZA DA MUTLAKA İYİ BEKÇİLİK ETMİŞTİR. GÖZLERİNİZİ DÖRT AÇIN ÇOCUKLAR!
MORTON GÖMÜTÜN ÜZERİNDEKİ TAŞLARI ACELEYLE KENARA ATTI...
AMA... OLAMAZ!
BURADA HİÇ BİR ŞEY YOK... ALTIN YOK OLMUŞ!
NEE?
DELİRDİN Mİ SEN? NASIL OLUR?
BURADA YALNIZCA TAŞLARLA İSKELET VAR!
PEKİ AMA KİM OLABİLİR? KİM?

BU KOMEDİYE SON VERİN... KİMİN YAPTIĞINI BİLİYORSUNUZ!
NE... NE DEMEK İSTİYORSUN?
İKİNİZ AN... LAŞTINIZ KÖ... PEKLER... ALTINI SİZ İKİNİZ ÇAL... DINIZ!
BEN KROVELL'E ŞERİFİ ÖL... DÜRMEYE GİTTİĞİMDE AL... DINIZ. CESARETİN VARSA AKSİNİ SÖYLE!
SEN DE... LİSİN! YA DELİSİN YA DA SUÇLU GÜÇLÜ MİSALİ!
AYNI ŞEYİ SEN DE YAPMIŞ OLABİLİRSİN... İŞİNİ BİTİRİR BİTİRMEZ BURAYA DÖNDÜĞÜ... NÜ NEREDEN BİLEYİM?

BAHSE GİRERİM ÖNCE BURA-YA GELİP ALTINI ALDIN SONRA DA BAŞKA BİR YERE SAKLADIN!
DOĞRU! BUNU BİZE
AÇIK-LAMAN GEREK.
BEN KİMSEYE BİRŞEY AÇIK-LAMAM. BURADA KİMİN ŞEF OLDUĞU-NU UNUTU-YORSUNUZ GALİBA...
KIIAIIIIII
TUMP
ARTIK EMİR VER-ME ZA-MANIN GEÇTİ PALYAÇO!
YAAAAH
CKHOCI
UUUUGH
HAYIR!... BUNU YAPMAMALIY-DIN!...
SANA DA VAR APTAL!...

İKİ KORKUNÇ DÖĞÜŞÇÜNÜN ÇATIŞMASI ARTIK KAÇINILMAZDI. HER İKİSİ DE TETİKTE BİRBİRLERİNİN HAREKETLERİNİ İZLİYORLARDI.
SONUNDA ANİDEN BİR YILAN GİBİ BİRBİRLERİNİN ÜZERİNE ATLADILAR.
KIAAAAA!!!!!!
YAAAAAAAAA
UHH!
BTUMP
BANA KOLAY DİŞ GEÇİREMEZSİN!
AAH
SMACK

BEN SENİ İKİYE AYI-RIRIM...
AMA...
LANET...
STUMP
YAHEEEEE
AAAH
THUD
BU İŞ BU-RADA BİT-MEZ KÖPEK!

İKİSİ DE ÇOK İYİ DÖĞÜŞÇÜ... HER İKİSİ DE BİR-BİRLERİNİ ÖLDÜRECEK GÜÇTE...
BİZİM İÇİN DAHA İYİ...
ONLAR BİRBİRİNİ YERKEN BİZ ŞU İPLERDEN KURTULABİLİRİZ. KESKİN BİR TAŞ İŞİMİZİ GÖRÜR.
TAŞA NE GEREK VAR? BIÇAK DAHA İYİ DEĞİL Mİ?
?
FRANKİ!
EVET SEVGİLİ ÖĞRENCİM... USTA RANCER HER İŞE ZAMANINDA GELİR...
BU İKİSİ DUYMASIN AMA ALTINI BURADAN ALIP BAŞKA YERE TAŞIDIM.

APTALLAR! BİR BİLSE-LER... HAH! HAH!
HARİKA FRANKİ!... AMA BURAYA KADAR NASIL GELDİN ONU ANLAYAMIYORUM.
SONRA ANLATIRIM DOSTLARIM. ŞİMDİ BU İKİSİNDEN BİRİ Dİ-ĞERİNİN İŞİNİ BİTİRMEDEN ÖNCE YAPMAM GEREKEN BİRŞEY VAR...
GERÇEKTEN DE TAM O SIRADA KOR-KUNÇ DÜELLO İTOSHİ KENDO'NUN ALEYHİNE DÖNÜYORDU.
İŞİN TAMAM KÖPEK!
AMA İTOSHİ KENDO DAYANMA GÜCÜNÜN SONUNA GELMİŞ OL-MASINA RAĞMEN SON BİR GAY-RETLE SALDIRDI.
AA..AAH
VE SON BİR KARATE OYUNU DAHA YAPABİLDİ...
UAAAAH

VE İKİSİ DE AYNI ANDA BİRBİRLERİNE SARILMIŞ HALDE YERE DÜŞTÜLER...
BAK!
İKİSİ DE GİTTİ... HALE BAK, TÜYLERİM DİKEN DİKEN OLDU!
ACELE ETMEZSEN AZ SONRA DAHA DA BETER OLACAKSIN!
ÖBÜR BEYEFENDİ CANLANIYOR!
NEREDEYİM? O KENDO KÖPEĞİ...
İŞE BAK!.. İKİSİ DE Mİ ÖLDÜ? KİM YAPTI BUNU?
RANCER-LER! ON-LAR ÖL-DÜRDÜ-LER!
ÇABUK OL FRANKİ! HADİ!...

YEEEAAAAAHH
SEN AL KİT!...
OYUN BİTTİ LYNCH!
BANG
ZIG
LANET...
HEPİNİZİN CANI CEHENNEME!
DUR!
ATEŞ ET KİT!... ALNININ ORTASINDAN VUR, ACIMA O SERSEME!
HAYIR! CANLI YAKALAMAK İSTİYORUM.

HİÇ OLMAZSA ADALET KARŞISINDA HESABINI ÖDER... DUR DEDİM!
BANG
AMA KADER BAŞKA KARAR VERMİŞTİ.
KORKUNÇ TIRNAKLARI KAYALARA TUTUNMAYA YETMEDİ.
SKKRRIIII
YEEEAAAAAAGGH
MERATI

SPLASH
BU ÇELİK KOLLAR! AĞIR-LIKTAN BATI-YORUM! AAAHH!
ÜSTÜNDEKİ O DE-MİR YIĞINIYLA GÖZ AÇIP KAPAYINCAYA KADAR DİBİ BOYLADI.
TAN-RIM!
BİTTİ!.. ÜÇ YILA-NIN İŞİ BİTTİ!

ARTIK KROVELL HALKI DA BİZ DE RAHAT UYUYABİLİRİZ.
TABİİ ALTINLARLA GİZLİ BELGELERİ DE UNUTMA!
HAKLISIN... AMA BURAYA KADAR NASIL GELDİĞİNİ HALA SÖYLEMEDİN...
ÇABUK GELDİM DEDİM YA...
O APTAL JAPONU İZLEMEK İÇİN BENİ BIRAKTIĞIN ANI HATIRLIYOR MUSUN?
ŞERİFİN BÜROSUNUN ÖNÜNDE Mİ? TABİİ... SONRA NE YAPTIN?
TABİİ... ÖNCE YARALI KOLUMU SARDIRDIM. AMA AZ SONRA İŞİM BİTTİĞİNDE...
BİRDEN DAHA ÖNCE KÖPRÜ ÜZERİNDEKİ ÇATIŞMADA GÖRDÜĞÜM ADAMLARDAN BİRİ ÖNÜMDEN GEÇTİ...
BİNLERCE HİLELİ ZAR AŞKINA!
MERATI 79

ASLINDA O ADAM BENDİM FRANKİ... KİT'E YARDIM ET- MEK İÇİN BURAYA DÖNÜYORDUM.
EVET. AMA BEN BUNU BİLEMEZ- DİM.
ENSELENMENDEN KORKARAK ELİME GEÇEN İLK ATA ATLA- YIP ADAMI İZLEMEYE BAŞLADIM.
YANİ BURAYI BABA- MIN İZLERİNDEN BULDUN..
TABİİ. AMA BEN ÇOK GEÇ GELMİŞTİM. O SIRADA HAY- DUTLAR SİZİ YAKALAMIŞLARDI.
ARTIK KAPA- NA KISILDI- NIZ SERSEM- LER!
BÖYLECE BANA, SAKLANIP KONUŞTUKLARINIZI DİNLEYİP, BİR ŞEYLER ANLAMAYA ÇA- LIŞMAK DÜŞTÜ.
DEMEK ALTI- NIN YERİNİ BÖYLE ÖĞ- RENDİN?
BABANIN SÖYLE- DİKLERİNİ BEN DE DUYDUM. AMA SAĞ ELİM ÇALIŞMADI- ĞINDAN İŞİM PEK ÇABUK BİTMEDİ.

SİZE HABER VERMEDEN MEZARI TEK BAŞIMA ARAMAYA KARAR VERDİM.
HEH! HEH!.. AZ SONRA YÜZÜM GÜLECEK BİNLERCE Hİ-LELİ ZAR AŞKINA!
TEK BAŞIMA HAREKET ETTİĞİM İÇİN KIZDINIZ MI?
YOO... HAYIR. BOMBA GİBİYMİŞSİN FRANKİ...
PEKİ ALTINLAR ŞİMDİ NEREDE?
AŞAĞIDAKİ KAYALARIN ARASINA SAKLADIM. MEZARDAN BİRAZ İLERDEKİ OYUKTA...
GERÇEKTEN DE BİRKAÇ DAKİKA SONRA...
İŞTE... HEPSİ BURADA!...
KASANIN ALT GÖZÜNE GİZLENEN BELGELER DE BURADA...
ALTINLAR, BELGELER, HAYDUTLAR! BİR TAŞLA ÜÇ KUŞ VURDUK BABA...
BİR DAKİKA... KAFESİN DIŞINDA BİR PAPAĞAN KALDI! AMA YAKINDA ONUN DA İŞİ BİTER!

BİRKAÇ GÜN SONRA HOUSTON HÜKÜMET BİNASINDA...
HEY DONNEGAN! HALA TERFİ ETMEYİ Mİ BEKLİYORSUN?
HALA BEKLİYORUM BAY BRIDGE.
NE TERFİSİ SERSEM! BEN NE BEKLİYORUM BİLİYOR MUSUN?
KENDO'YLA ARKADAŞLARI ALTINI ALMIŞLARDIR. BİR İKİ GÜNE KALMAZ BENİM PAYIMI GÖNDERİRLER.
ONBİN DOLAR! ÖMRÜM BOYUNCA KEYİF ÇATARIM. TABİİ BU İŞİ BIRAKMAK DA İŞİME GELMEZ!
BU TÜR İŞLERİ KOLAYCA HABER ALABİLİRİM!
HAH! HAH!

OH!
SİZİ BEKLİYORDUK BAY DONNEGAN! BUNDAN SONRA UZUN YILLAR BUNDAN ÇOK DAHA KÖTÜ BİR BÜRODA ÇALIŞACAKSINIZ!...
ÇLUB!
BU MACERANIN SONU

DEPREM

Yeni Macera

AFFEDERSINIZ BAYIM! BU CADIYI GÖRDÜNÜZ AZ DAHA AÇ KALIYORDUNUZ!
HAH! HAH! NIHAYET BITTI MI?
TABİİ. FASULYELER SOĞUMADAN PATRONUNUZU ÇAĞIRSAK İYİ OLACAK...
ONU İŞİNDEN KALDIRMAK PEK KOLAY DEĞİL.
YEMEK HAZIR BAY COTTING. HAM! GELİYOR MUSUNUZ?
HEMEN Mİ? ŞİMDİ GELEMEM HAYATIM. BİRAZ BEKLEYİN...
BU KULÜBE TAM BANA GÖRE. BİRAZ SONRA İŞİM BİTER.
BİRAZ SONRA HERŞEY BERBAT OLACAK!...
HAH! HAH! MERAK ETMEYİN. FASULYE GÜVECİNİZİ BEN YERİM.

PATRONUM DENEYLERİNE ÇOK DÜŞKÜNDÜR. AÇLIKTAN ÖLSE BİLE FARKINA VARMAZ.
UGH! BÜTÜN BUNLAR KÖTÜ ŞEYLER!
BEYAZ ADAMIN SÖZLERİ GÜZEL DEĞİL. DAĞIN KÖTÜ RUHLARINI RAHATSIZ EDECEK, İYİ DEĞİL!
YİNE NELER SAÇMALIYORSUN SEN CADI! GİT DE ŞURAYI TEMİZLE...
HAH! HAH! BU KIZILDERİLİLER HER YERDE ŞEYTAN GÖRÜRLER. PATRONUNUN YAPTIĞI İŞE BENİM HİÇ BİR DİYECEĞİM YOK.

TABİİ DOĞRUYU SÖYLEMEK GEREKİRSE NE YAPTIĞINI DA ANLAMIYORUM YA...
ASLINDA BUNU BEN DE BİLMİYORUM.
AMA SAAT KULESİNİN ÖLÇÜM İÇİN EN İDEAL YER OLDUĞUNU SANIYORUM. ÇÜNKÜ BURANIN VARLIĞINI ÖĞRENİR ÖĞRENMEZ GETİRMEMİ İSTEDİ.
SONRA DA GÖRDÜĞÜNÜZ GİBİ DIŞARI ADIMINI BİLE ATMADI...
AH BU BENİM ŞANSIMA! HAH! HAH! GENELLİKLE MÜŞTERİLER HİÇ UZUN KALMAZLAR.
ASLINDA BURADA BİR HAN OLABİLECEĞİNİ HİÇ SANMIYORDUM. NASIL GEÇİNİYORSUNUZ?
BEH! SAN SEBASTİAN BİR ZAMANLAR MİSYONDU...
SONRA DAHA DOĞUYA DEMİRYOLU GELDİ VE HER ŞEY KÖTÜYE GİTMEYE BAŞLADI.

AMA BEN DEVLETE ÇALI_ŞIYORUM.
DEVLETE Mi? NA_SIL?
SINIRDAN KİMİN GELİP GİTTİĞİNİ GÖZ_LÜYORUM. BU ARA_DA KIZILDERİLİ_LERİ DE İZLİYO_RUM.
BURADA TEHLİKE_Lİ GRUPLAR VAR MI?
O SERSEMLERİN HEPSİ TEHLİKELİ_DİR. AMA BEN GÜ_VENCEDEYİM. KA_RIM ONLARDAN BİR REİSİN Kİ_Zİ.
ONUN SAYESİNDE Kİ_ZILDERİLİLERLE DOSTLUK KURUP ALDIĞIM HABERLE_Rİ RANCERLERE VEYA ASKERLERE İLETE_BİLİYORUM.
ANLIYORUM. HABERCİ OLA_RAK ÇALIŞIYOR_SUNUZ.
SAN SEBASTIAN BİR GEÇİT GİBİDİR. ARA SIRA ASKERLER GELİRLER VE BEN DE BİLDİKLERİ_Mİ ANLATIRIM.
BİR DAHA NE ZAMAN GELECEK_LER?
BUGÜN... YARIN... KİMBİ_LİR? CEPHEDE BİR İKİ HAREKET OLDU. GÖRÜR_SÜNÜZ AZ SON_RA GELİRLER.

GERÇEKTEN DE...
YOLDAN ÇIKMAMAYA DİKKAT ET FRANKİ... SICAK KÖTÜ ŞAKALAR YAPABİLİR...
UFF! BUNDAN DAHA KÖTÜ NE OLABİLİR Kİ?
AZ SONRA ÖYLE BİR ÇÖZÜLECEĞİM Kİ BENİ FARAŞLA TOPLAYACAKSIN!
HIH! YİNE O PEREZ KEÇİSİNİMİ GÖRECEĞİZ?
HAH! HAH! DALGA GEÇMEK İÇİN HALA GÜCÜN VAR AMA. NEYSE, SAN SEBASTİAN'A AZ KALDI. ORADA SU DA BULURSUN GÖLGE DE!
AHIR GİBİ KOKUYOR! BİR DAMLA BİRA DA YOK O LANET YERDE!
HANCININ ÇOK SEMPATİK BİRİ OLDUĞUNU SÖYLEYEMEM!

AMA BİZE ÇOK FAYDASI DOKUNUYOR VE BU DEFA DA ARADIĞIMIZ ÇETE HAKKINDA BİLGİ VEREBİLİR.
ONU GÖRMEYE HAZIRLANSAM İYİ OLACAK!
İŞTE SAN SEBASTIAN! PEREZ'İN MÜŞTERİSİ VAR GALİBA!
BÖYLECE İKİ RANCER YOKUŞU DİKKATLİ BİR ŞEKİLDE İNEREK MİSYONA DOĞRU İLERLEDİLER.
SONRA ANİDEN...
HEY! NE OLUYOR?
DİKKAT ET FRANKİ!...
BRRROM!

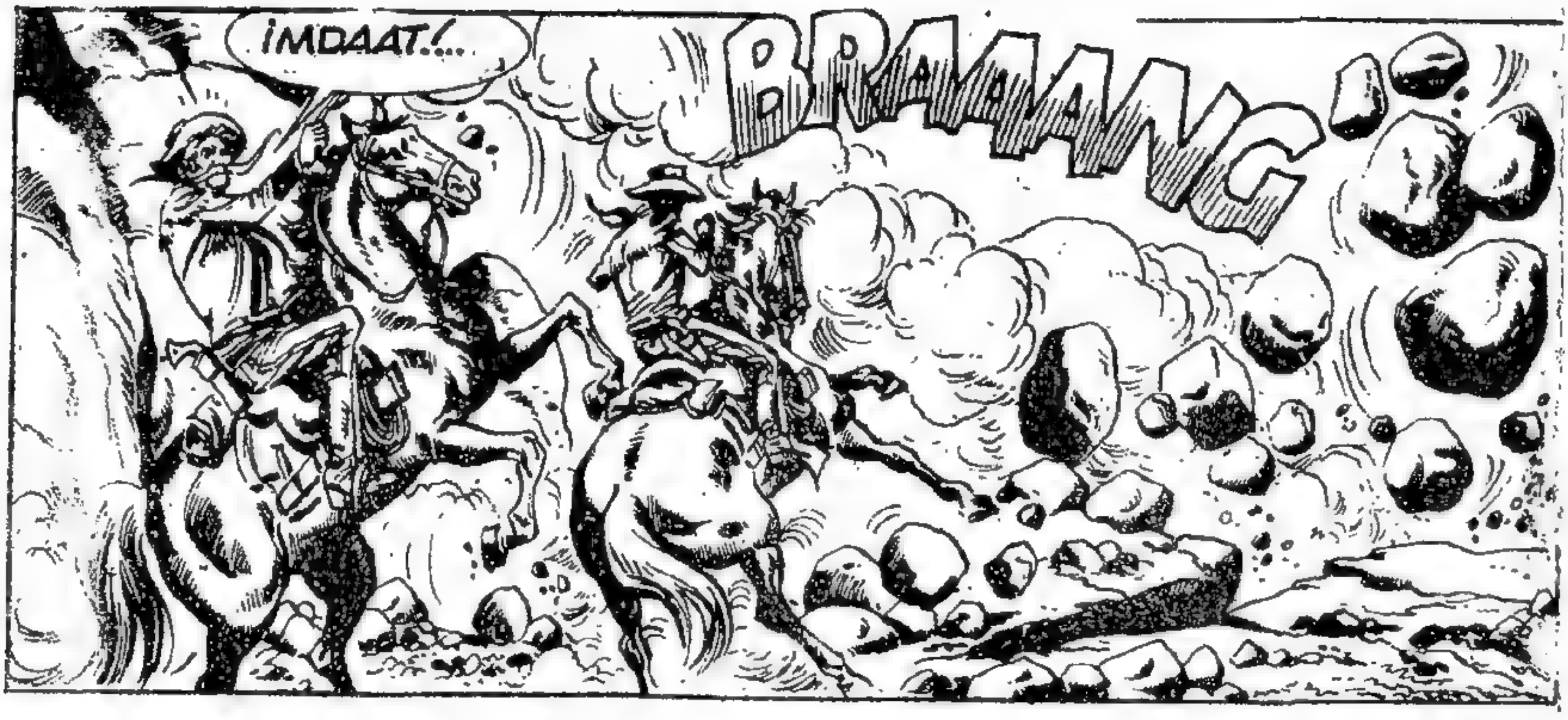
İMDAAT!...
BRAAAANG

NE OLU-
YOR?
YER
SALLANIYOR!
AAHH!

KİT! ŞURA-
YA BAK!... SAAT
KULESİ İKİYE
AYRILIYOR!
BRROOMM

BRAAAANG
AAHHH!
TAŞLARIN ALTINDA İNSAN VAR...
SARSINTI DURDU... GİDELİM!
ÇOK GEÇ OLMADAN ONLARI DIŞARI ÇIKARMALIYIZ!
YAAAHH
ATLARI KAMÇILAYAN İKİ RANCER KISA SÜREDE YIKINTILARIN YANINA VARDILAR...
IIIHHHH!
HAV! HAV!

VE EN KÜÇÜK HAYAT İŞARETİNE BİLE DİKKAT EDEREK ARAMA-YA BAŞLADILAR.
AHH! İMDAT!
BURADAN!
BİN HİLE-Lİ ZAR AŞ-KINA!
NEYSE Kİ DU-VARLAR HEPTEN YIKILMAMIŞ!
İŞTE BU-RADA...
TANRIM! HALA YAŞIYORUM.
GAYRET!.. KAÇ KİŞİYDİNİZ?
ÜÇ HAYIR DÖRT.. KARIM YANIMDAYDI VE...
TANRIM!
VA-SEVA AVEN-DOTE! AVENDO-TE HA' SCE!
UH... BIRAKIN DA...

AMA SKUAV İKİ ADAMIN NEDEN YARDIM ETMEK İSTEDİKLERİNİ ANLAYAMAMIŞ ÇOK KORKMUŞTU.
OOHH!
SONRA ÇEVİKLİKLE ÖNÜNE İLK ÇIKAN HAYVANIN ÜZERİNE ATLADI...
BU CADI NE YAPIYOR? BENİM KISRAĞIMLA GİDİYOR...
TANRIM!
CEHENNEME KADAR YOLUN VAR!
HEY! SAKİN OLUN!
ŞİMDİ KISRAĞI DÜŞÜNMENİN SIRASI DEĞİL. AŞAĞIDA BAŞKALARI DA VAR MI?
AMA... O SALAK ÇEKİP GİTTİ?

KORKUSU GEÇTİĞİNDE DURUR.. ŞİMDİ BİZE YARDIMCI OLUN!
HİÇ SES YOK. NE YAPACA-ĞIZ?
İÇERİ GİRİP BAKACAĞIZ TABİİ!
YA YENİ BİR SARSINTI OLUR-SA?
BELKİ OLMAZ! SON-RA BAŞKA ÇAREMİZ DE YOK!
NEYSE Kİ DUVAR-LAR TAMAMEN YI-KILMAMIŞ.
YIKINTILAR BİRBİRİNE ÇAPRAZ DÜŞMÜŞ BÖYLELİKLE Bİ-RAZ AÇIKLIK KALMIŞ...
TANRIM!
AAHH!

İŞTE ÜÇÜNCÜ Kİ_ Şİ... YAŞI_ YOR.!
BACA... ĞIM./ YAR. DIM EDİN
BİRAZ GAYRET... AZ SONRA KURTULA. CAKSINIZ.
AHH!.. BAY. KOTTİNGAM NEREDE? SA. AT KULESİ...
SAAT KULESİ YIKILDI AMA SİZİ KURTARA. CAĞIM.
HAYIR! BAY KOTTİNG. HAM, SAAT KU. LESİ DİYO. RUM!
DENEYİNİ BULMALISI. NIZ... AHH!
BAYILDI... ŞOK GEÇİRİYOR OLMALI. BACA. ĞI DA KIRIK...
KÜLÇE GİBİ AĞIR. BİRAZ YARDIM EDİN.

profesorsaksoyolarak.blogspot

DOĞRUSU BEN SENİN KADAR İYİMSER DEĞİLİM. O ZAVALLIYI KÖFTE GİBİ BULACAĞIZ!

BELKİ, AMA GENE DE DENEYELİM. HAFİF HAFİF YİNE SALLANIYOR. YENİ BİR SARSINTIDA HİÇ ÜMİT KALMAZ.

ŞU İŞE BAK...
DİNLE KİT!
HARİKA! HARİKA!

BİRİSİ KONUŞUYOR! ÜSTELİK HİÇ DE ÜMİTSİZ BİRİ DEĞİL!
TAMAMEN ÖNCEDEN HESAPLADIĞIM GİBİ!

İKİ RANCER ŞAŞKIN BİR HALDE YERDEKİ TAŞLARI TEMİZLEDİLER.

KALAS YIKINTILARI ARASINDAN GEÇİP SAAT KULESİNİN MUCİZEVİ BİR ŞEKİLDE YERİNDE DURDUĞUNU GÖRDÜLER.
BİNLERCE HİLELİ ZAR AŞKINA!
İŞTE SONUÇ! HAH! HAH! BUNU DA BECERDİM, BECERDİM!
BU BENDEN DE SAĞLAM KİT!
HEY! NE ARIYORSUNUZ?
BU ADAMDA EŞEK ŞANSI VAR! HADİ DIŞARI ÇIKARALIM.
NASIL NE ARIYORUZ? DEPREM OLDU... FARKETMEDİNİZ Mİ?
DEPREM Mİ? TABİİ FARKETTİM...
TAM DÜŞÜNDÜĞÜM GİBİ OLDU... KUZEY-BATI DOĞRULTUSUNDA OTUZİKİ SANİYE SÜRDÜ...

KOTTINGHAM ÖLÇEĞİNE GÖRE BEŞ ŞİDDETİNE ULAŞTI...
NASIL? BİN HİLELİ ZAR!
DEPREM OLDU DİYORUM VE SİZ MUCİZE MİSALİ KURTULDUNUZ...
TABİİ...BEN NE DEDİM ?
HIMM...BU GERÇEKTEN SALAK!
ARKADAŞIM CİDDİ BİR TEHLİKE İÇİNDE OLDUĞUNUZU SÖYLEMEK İSTİYORDU.
İLK SARSINTIDA BİNA ÇÖKTÜ. İKİNCİSİ GELİRSE...
MİSYON MU YIKILDI? SAHİ Mİ ?
O TOZ YAĞMURUNUN NEDENİNİ ŞİMDİ ANLIYORUM. BİR SÜRE ÇALIŞAMADIM BİLE...
TOZ MU? ÖLMEMENİZ GERÇEKTEN BİR MUCİZE!

BİR BACAĞI KIRIK OLDUĞU HALDE ARKADAŞINIZ BİLE ÇOK ŞANSLI SAYILIR...
ROSSMAN YARALANDI MI? NEREDE?
DIŞARDA! BAŞKA BİR SARSINTI GELMEDEN BİZ DE YANINA GİTSEK İYİ OLUR.
BİR DAKİKA!
ÖNCE BİR İKİ GRAFİK DAHA TOPLAMAM LAZIM, SİSMOGRAFİ DA BIRAKAMAM.
OH! TANRIM!
BU TAMAMEN DELİ!
İKİ RANCER TUHAF ADAMI BİNBİR GÜÇLÜKLE DIŞARI ÇIKARABİLDİLER.
HADİ! TAŞLARA DİKKAT!..
GIRRR!

VE HANCININ SAYESİNDE KENDİNİ TOPARLAYAN ROSSMAN'IN YANINA GELDİLER...
ROSSMAN UMARIM KÖTÜ DEĞİLSİNİZDİR...
HAYIR BAY KOTTİNGHAM... YALNIZCA BİR BACAĞIM KIRIK.
İYİLEŞMESİ İÇİN BİR AY GEREK. NE YAZIK Kİ SİZE EŞLİK EDEMİYECEĞİM.
EDEMEYECEK MİSİNİZ İŞTE BU GERÇEKTEN ÇOK KÖTÜ
HERŞEY TAM DÜŞÜNDÜĞÜM GİBİ OLDU. ALETLER MÜKEMMEL ÇALIŞTI.
ŞİMDİ SONUÇLARA BAKARAK YÖNÜ ANLAYABİLİRİZ.
BİR DAKİKA BAYIM... BİRAZ FAZLA İLERİ GİTMİYOR MUSUNUZ?
ARKADAŞINIZ YARALANMIŞ, SİZ BU DELİ SAÇMALARINI DÜŞÜNÜYORSUNUZ.
FAZLA MI? ASIL ANLAMAYAN SİZSİNİZ BAYIM!

BİZ İNSANLAR KÜÇÜK PROBLEMLERİMİZİ ÇÖZENE KADAR BİLİM BEKLEYEBİLİR...
AMA BEN DEĞERLİ VAKTİMİ KIRIK BİR BACAK İÇİN HARCAYAMAM...
AMA ARKADAŞINIZI TEDAVİ ETMEK GEREK DEĞİL Mİ?
TABİİ, AMA KÖR CAHİLİN BİRİ BİLE KIRIK BİR BACAĞI SARABİLİR. BENİM YERİME SİZ DE BUNU YAPABİLİRSİNİZ.
EEE?
ŞİMDİ ÖZÜR DİLERİM...ÇOK İŞİM VAR
AMA... KANSAS'IN BÜTÜN KUMARHANELERİ AŞKINA!
SAKİN OL DOSTUM!...

BAY KOT-TINGHAM'IN BIRAZ HUYSUZ OLDUĞUNU BİLİYORUM. AMA İNANIN BİR SİNEĞİ BİLE İNCİTEMEZ O.
DÜŞÜNCELERİNE O KADAR DALMIŞ Kİ YARALANAN KENDİSİ BİLE OLSA FARKETMEZDİ.
EH. TABİİ ŞİMDİ BACAĞINIZLA BİZ İLGİLENECEĞİZ.
BU ARADA SİZ DE BİRAZ KENDİNİZDEN VE TUHAF ARKADAŞINIZDAN SÖZ EDER MİSİNİZ? BURADA NE ARIYORSUNUZ?
PATRONUM SÖYLEMEDİ Mİ?
O MU? O BİR ÇUVAL BOŞ LAF ETTİ O KADAR!
SANIRIM SİSMOLOG OLDUĞUNU SÖYLEMİŞTİR. BAY KOTTİNGHAM VOLKAN, DEPREM VE BU TÜR ŞEYLER KONUSUNDA BÜYÜK BİR UZMANDIR.
TANRIM!

ONU KISA ZAMANDIR TANIYORUM AMA YİNE DE ÇOK GÜVENİYORUM. ÖRNEĞİN İSKOÇYA'DA DOĞDUĞUNU...
...BURAYA GELMEDEN ÖNCE EN AZ ÜÇ KERE DÜNYAYI DOLAŞTIĞINI BİLİYORUM.
MUTLAKA HEP DEPREM AVINDADIR.
EVET. DÜNYADA PEK ÇOK DEPREM BÖLGESİ OLMALI. PATRONUM HEPSİNİ GEZMİŞ.
İZLANDA, ARABİSTAN, GÜNEY AMERİKA VE KAYALIK DAĞLAR... DÜNYANIN EN İLGİNÇ YERLERİ OLMALI BUNLAR.
HIMM... HAKLISINIZ. PEKİ SİZ HEP ONUNLA MIYDINIZ ?
YOK CANIM... DAHA ONU TANIMIYORDUM BİLE...

YALNIZCA BİR AYDAN BERİ YANINDAYIM. SAN FRANSİSKO'DA BENİ İŞE ALDI.
SAN FRANSİSKO MU?
EVET... HONG KONG'DAN GELEN GEMİ YANAŞTIĞINDA BEN DE LİMANDAYDIM. ANİDEN BİR GÜRÜLTÜ DUYDUK...
BAY KOTTİNGHAM BAGAJLARIYLA BİRLİKTE PALDIR KÜLDÜR GEMİDEN YUVARLANDI.
CRASH
DİKKAT!
CRUMB
SCRASH
DOFF!
DEĞERLİ JAPON MALI SİSMOGRAFIMA NE YAPTIN
BEN Mİ?

BANA EN GEREKLİ ALETİM MAHVOLDU. KAFANIZ BİRAZ DAHA AZ KALIN OLSAYDI...
BEN Mİ KALIN KAFALIYIM?

"FİSTOGRAF"INIZDA SİZ DE ÜZERİME ÇULLANDINIZ. AZ KALSIN ÖLÜYORDUM...

PATAKLADI DEĞİL Mİ?
EH! ASLINDA DÖVSEYDİ HAKKI VARDI...

AMA ARALARINDAKİ GÜÇ FARKI O KADAR FAZLAYDI Kİ... İŞE KARIŞMAYA KARAR VERDİM.
YETER DENİZCİ!

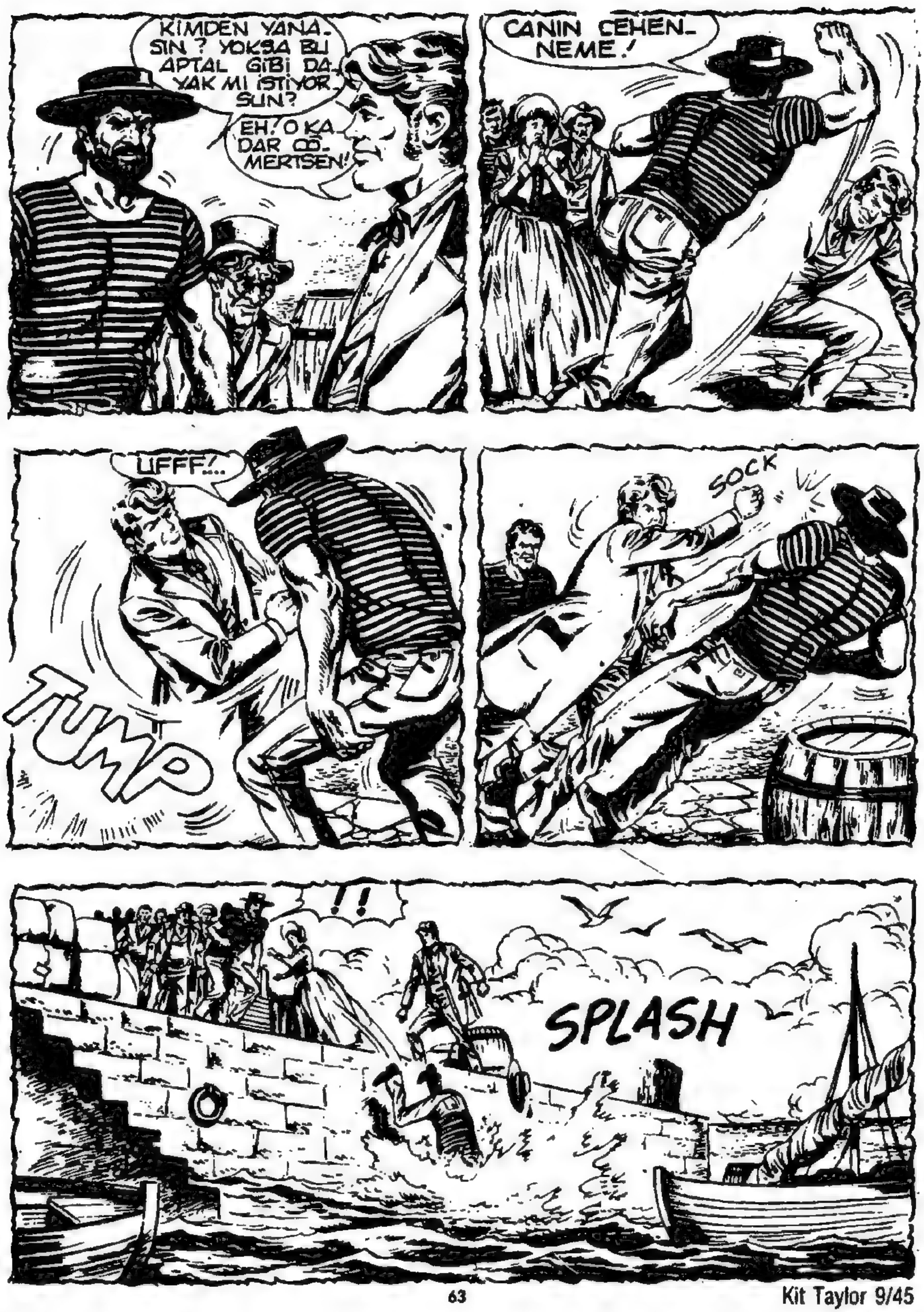
KİMDEN YANA-SIN ? YOKSA BU APTAL GİBİ DA-YAK MI İSTİYOR-SUN?
EH! O KA-DAR CÖ-MERTSEN!
CANIN CEHEN-NEME!
UFFF!..
TUMP
SOCK
!!
SPLASH

SİZ DEPREMDEN DAHA ETKİLİSİNİZ DOSTUM.
EH! BİRAZ ŞANSLIYDIM..
AMA DAHA TEMKİNLİ OLMANIZI TAVSİYE EDERİM BAYIM!..
EVET... AYNI FİKİRDEYİM...
EĞER İŞ ARIYORSANIZ SİZE BİR TEKLİFİM VAR...
?
KISACASI BANA YOLCULUKLARINDA KENDİSİNE EŞLİK ETMEMİ İSTEDİ...
YETERLİ Mİ?
ZATEN SARGILAMA DA BİTTİ. SÜPER BİR İŞ YAPTIM KİT.
DOĞRU

PEKİ AMA SAN SEBASTIAN'A NEDEN GELDİNİZ? PATRONUNUZUN DEPREMİ ÖNCEDEN TESPİTETMESİ İMKANSIZ.
OYSA ÖYLE OLDU.
UZUN SÜRE KAYALIK DAĞ ZİNCİRLERİ ÜZERİNDE ÇALIŞTIĞINDAN ÇOK İLGİNÇ BİR "KABARTI" * BULMUŞTU.
* : YERKABUĞU ÜZERİNDEKİ YARIK.
ALETLERİNİ YERLEŞTİRMEK İÇİN BÖLGEDE BİR SAAT KULESİ ARADI.
DOĞRU BEYİM. TAM BİR BÜYÜCÜ...
KARIM ASLINDA ONUN KORKUSUNDAN KAÇTI. BEYAZ ADAMIN KÖTÜ RUHLARI ÇEKEN BİR BÜYÜCÜ OLDUĞUNU SÖYLÜYORDU.
OLANLARA BAKILIRSA HAKLIYMIŞ DA...
EVET... ÇOK ŞİDDETLİ BİR DEPREM OLDU.

AMA ŞEYİN NASIL?..
DURUN. BANA YANITLAYAMAYACAĞIM SORULAR SORMAYIN.
GALİBA BAY KOTTİNGHAM HESAPLARINI BİTİRMİŞ. O SORULARINIZI YANITLAR.
VAY CANINA! ELİNİZDEKİ O ZIRVALARLA TOPRAĞI SALLANDIRDIĞINIZI SÖYLEMEYİN!
TABİİ Kİ HAYIR DOSTUM! AMA OLACAĞINI ÖNCEDEN TESBİT EDEBİLİRİM.
SONRA DA ALETLERİMİN YARDIMIYLA SARSINTININ MERKEZİNİ BULURUM.
NEYİNİ ?
MERKEZİNİ... YANİ... SARSINTININ YERYÜZÜNDEKİ EN ŞİDDETLİ YANSIMA NOKTASINI.

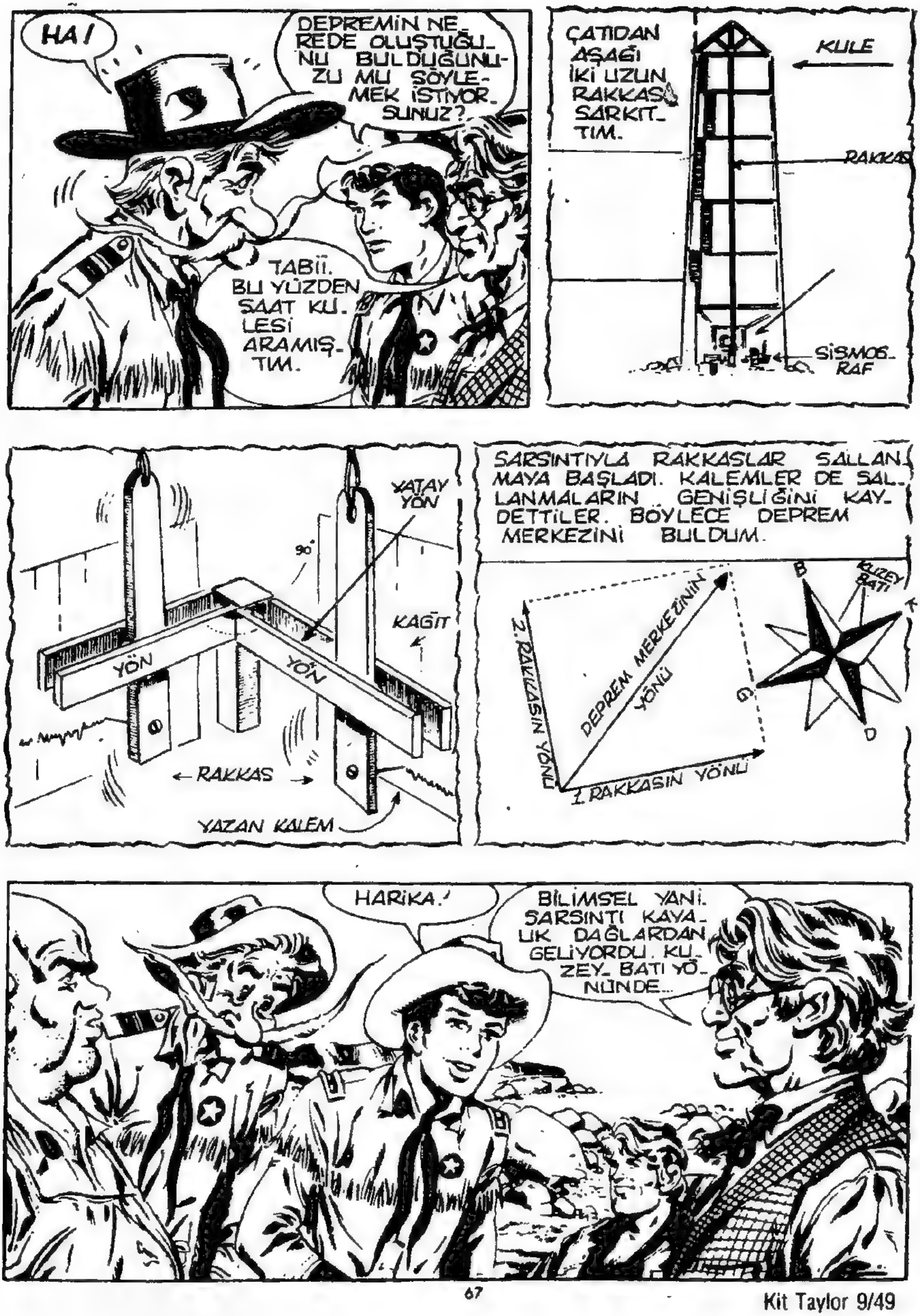
HA!
DEPREMİN NEREDE OLUŞTUĞUNU BULDUĞUNUZU MU SÖYLEMEK İSTİYORSUNUZ?
TABİİ. BU YÜZDEN SAAT KULESİ ARAMIŞTIM.
ÇATIDAN AŞAĞI İKİ UZUN RAKKAS SARKITTIM.
KULE
RAKKAS
SİSMOGRAF
YATAY YÖN
90°
KAĞIT
YÖN
YÖN
RAKKAS
YAZAN KALEM
SARSINTIYLA RAKKASLAR SALLANMAYA BAŞLADI. KALEMLER DE SALLANMALARIN GENİŞLİĞİNİ KAYDETTİLER. BÖYLECE DEPREM MERKEZİNİ BULDUM.
DEPREM MERKEZİNİN YÖNÜ
2. RAKKASIN YÖNÜ
1. RAKKASIN YÖNÜ
KUZEY BATI
B
G
D
HARİKA!
BİLİMSEL YANİ. SARSINTI KAYALIK DAĞLARDAN GELİYORDU. KUZEY-BATI YÖNÜNDE...

O HALDE MERKEZİ BULMAK İÇİN BU TARAFA GİTMEK GEREK. HADİ YOLA KOYULALIM.
ŞEY... BİR DAKİKA!
BU KIRIK AYAKLI ARKADAŞINIZLA DAĞLARA TIRMANMAYI DÜŞÜNMÜYORSUNUZ. DUR HERHALDE.
BAKIMA İHTİYACI VAR. BUNU DA FORT MORISON'DA YAPTIRABİLİRİZ KIRK MİL UZAKTA...
KIRK MİL Mİ?
AMA BENİM TERS YÖNE GİTMEM GEREK. SARSINTININ ETKİLERİ...
SARSINTI BEKLEYEBİLİR.
AMA YARALININ BİR AN BİLE KAYBETMEMESİ LAZIM!
AMA... ŞEY...

RANGER HAKLI BAY KOTTINGHAM. BU ŞE. KİLDE SİZE YARDIM. CI DA OLAMAM. EŞ. YALARIMIZ DA EN. KAZ ALTINDA KALDI.
BİRAZ DÜŞÜ. NÜN. BAŞKA ÇÖZÜM YOK.
TAMAM. BOYUN EĞİYORUM!
AMA UNUTMAYIN ŞU FORT MORISON DENEN YERDE AZ KALACAĞIZ. BİLİM BEKLEYE. MEZ BAYIM!
AYNI Fİ. KİRDEYİM.
AMA ŞİMDİ BİLİM ADI. NA KOLLARINIZI SIVA. YIN, BİZE YARDIMA KOYULUN.
UFF!
KIZDIRDIK GALİBA KİT... HIH! HIH! HIH!
AMA ONU GEREK. TİĞİNDEN ÇOK KIZ. DIRMAYALIM FRAN. Kİ...
HEM BİZ DE İŞE KO. YULSAK İYİ OLUR. AK. ŞAM OLMADAN KA. LEYE VARMALIYIZ.

BÖYLECE KIT VE DİĞERLERİ ENKAZ ARASINDA KURTARILABİLECEK ŞEYLERİ TOPLAMAYA BAŞLADILAR.

BU ARADA AKLA GELMEDİK KURBANLARI GÖRDÜLER.
TAVUKLARIM... LANET OLSUN!

YAKLAŞIK BİR SAATTE BİR ARABA DOLUSU EŞYA TOPLADILAR.
İYİ OLDU. BU KADAR BİLE ÇIKMAYABİLİRDİ.

EŞYALARINIZ KALEDE DAHA GÜVENCEDE OLUR. HANI YENİDEN YAPTIĞINIZDA GERİ ALIRSINIZ.
TEŞEKKÜRLER AMA BEN ŞİMDİ SİZİNLE GELEMEM.

ÖNCE BAŞIMIN TATLI BELASI SKUAV'IMI BULMAM LAZIM. MUTLAKA KABİLESİNE GİTMİŞTİR.

GERİ GETİRMEK İÇİN ONCA DİL DÖKMEM GEREKECEK.
MM... NE YAPMAYI DÜŞÜNÜYORSUNUZ?
BANA BİR AT BIRAKIN SIZ GİDİN. BEN DE KARIMI BİR GÜZEL PATAKLADIKTAN SONRA.
HEMEN KALEYE GELİRİM. OLDU MU ?
PATAKLAMANIN DIŞINDA HER ŞEY GÜZEL. SKUAV'A KÖTÜ DAVRANMA...
DEPREM HEPİMİZİ KORKUTTU... BİR KIZILDERİLİNİN KORKMASI DA ÇOK DOĞAL.
TABİİ. BUNU DÜŞÜNÜRÜM.
HADİ O HALDE ROSSMAN'I ARABAYA BİNDİRİN GİDELİM.
GAYRET.
YAVAŞ... YAVAŞ OLUN... AHH!

AZ SONRA KİT VE ARKADAŞLARI KALEYE DOĞRU YOLA ÇIKTILAR.
GİDELİM
BU ARADA HANCI DA KARISININ GİTTİĞİ YÖNDE İLERLEMEYE BAŞLADI.
YAAHH... HADİ ÇABUK!
O SERSEM BENİM ATIMA BİNİYOR. UMARIM HAYVANI ÖLDÜRMEZ.
HAH! HAH! SAKİN OL FRANKİ! PEREZ HAYVANLARI ÇOK SEVİYOR.
NİTEKİM SKUAVDAN ÇOK KISRAĞINI BULMAK İÇİN DELİ OLUYOR.
HMM... İNŞALLAH ÇABUK BULUR.
BİZ DE BU ARADA HIZLANSAK İYİ OLUR. BÖYLE GİDERSEK ANCAK SABAHA VARIRIZ.

AMA GÜN BATARKEN KALEYE VARDIKLARINDA...
TANRIM!
ŞURAYA BAK KİT!
DEPREM KALEYİ DE HARAP ETMİŞ!
YALNIZCA BU DEĞİL FRANK! ETRAFTA GÖRDÜĞÜN TONLA İNSAN...
DEPREMİN SANDIĞIMIZDAN DA GENİŞ BİR ALANA YAYILDIĞINI GÖSTERİYOR.
BEN DEMEMİŞ MİYDİM?
BU YÜZDEN MERKEZİ HEMEN HESAPLAMAM LAZIMDI. AMA BENİ DİNLEMEDİNİZ.
NE YAPACAĞIZ KİT?

İNELİM... İŞ BU KADAR BÜYÜKSE BİZE İHTİYAÇLARI VARDIR.
AZ SONRA...
BİR DAKİKA BİNBAŞI... GELENLER VAR.
TEKSAS RANCERLERİNDEN KİT TAYLOR ALBAYIM.
YENİ DEPREMZEDELER Mİ ? NEREDEN GELİYORSUNUZ?
SAN SEBASTİAN'DAKİ PEREZ HANINDAN. DEPREM OLDUĞUNDA GÖREV GEREĞİ ORADAYDIK.
ÇOK ZARAR VAR MI?
HAN YIKILDI. BAY PEREZ DE KORKUDAN KAÇAN KARIŞINI ARAMAYA GİTTİ...

profesorsaykokitapligi

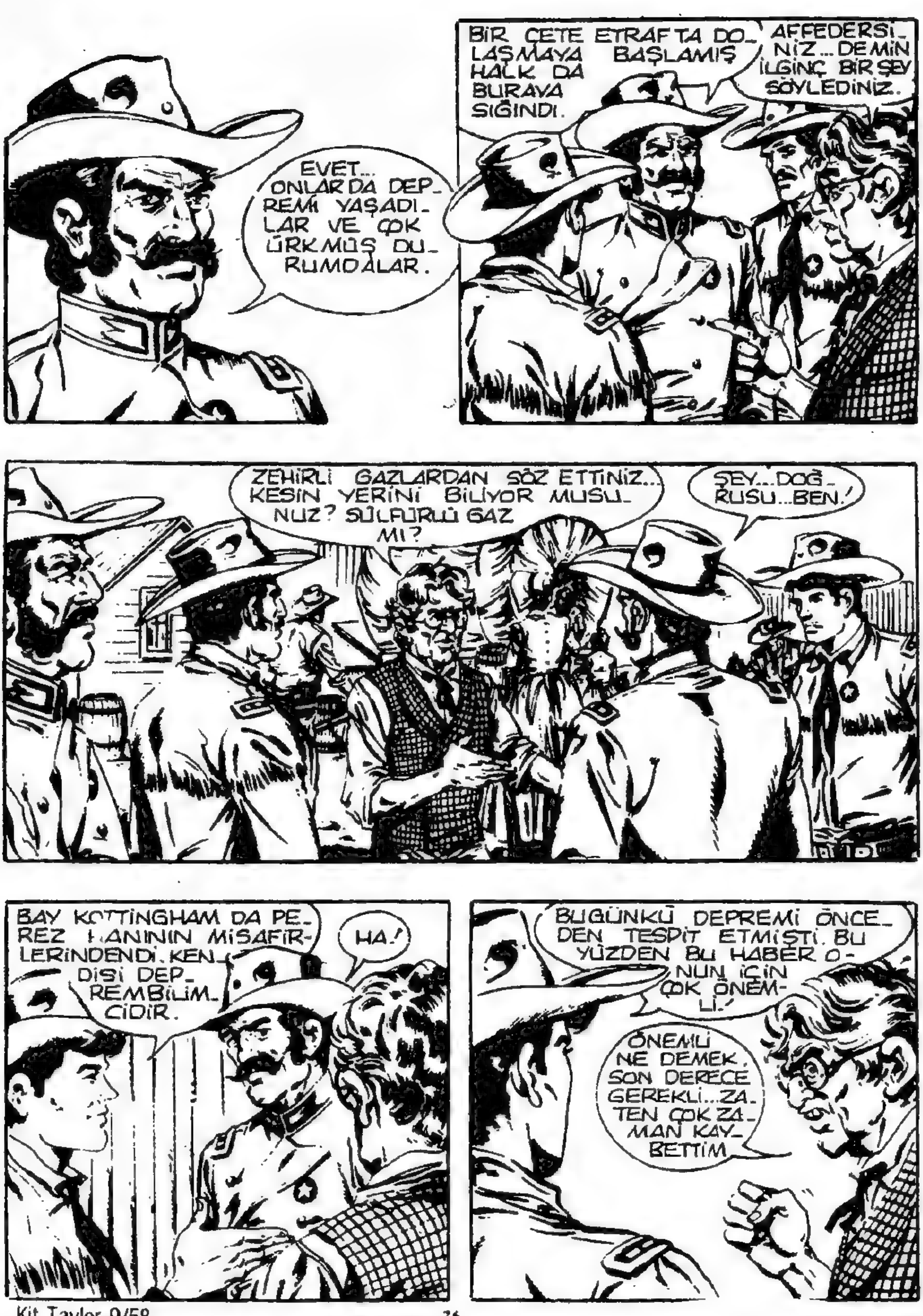

EVET... ONLAR DA DEPREMİ YAŞADILAR VE ÇOK ÜRKMÜŞ DURUMDALAR.
BİR ÇETE ETRAFTA DOLAŞMAYA BAŞLAMIŞ HALK DA BURAYA SIĞINDI.
AFFEDERSİNİZ... DEMİN İLGİNÇ BİR ŞEY SÖYLEDİNİZ.
ZEHİRLİ GAZLARDAN SÖZ ETTİNİZ... KESİN YERİNİ BİLİYOR MUSUNUZ? SÜLFÜRLÜ GAZ MI?
ŞEY... DOĞRUSU... BEN!
BAY KOTTINGHAM DA PEREZ HANININ MİSAFİRLERİNDENDİ. KENDİSİ DEPREMBİLİMCİDİR.
HA!
BUGÜNKÜ DEPREMİ ÖNCEDEN TESPİT ETMİŞTİ. BU YÜZDEN BU HABER ONUN İÇİN ÇOK ÖNEMLİ!
ÖNEMLİ NE DEMEK, SON DERECE GEREKLİ... ZATEN ÇOK ZAMAN KAYBETTİM.

SÖYLEDİĞİNİZ BUHARLAR DEPREMİN MERKEZİ YÖNÜNDE BİR YANARDAĞIN BULUNDUĞUNU GÖSTERİYOR.
BU YÜZDEN DE RESMİ OLARAK BİR BİRLİĞİN BENİMLE BİRLİKTE KUZEY-DOĞU İSTİKAMETİNE GELMESİNİ İSTİYORUM.
NE?
BİLİM AŞKINIZA BÜYÜK SAYGIM VAR. AMA BÖYLE BİR ANDA TEK BİR ADAMIMI BİLE GÖZDEN ÇIKARAMAM.
BİLİME YARDIM ETMEYİ RED Mİ EDİYORSUNUZ?
ÖNCE HALKA YARDIM ETMELİYİM BAY KOTTİNGHAM
UH! BEN DE YALNIZ GİDERİM.!
BU DA MÜMKÜN DEĞİL. ÇEVREDE KIZILDERİLİLERİN DOLANDIĞI DOĞRUYSA YOLCULUK ÇOK TEHLİKELİ OLUR.

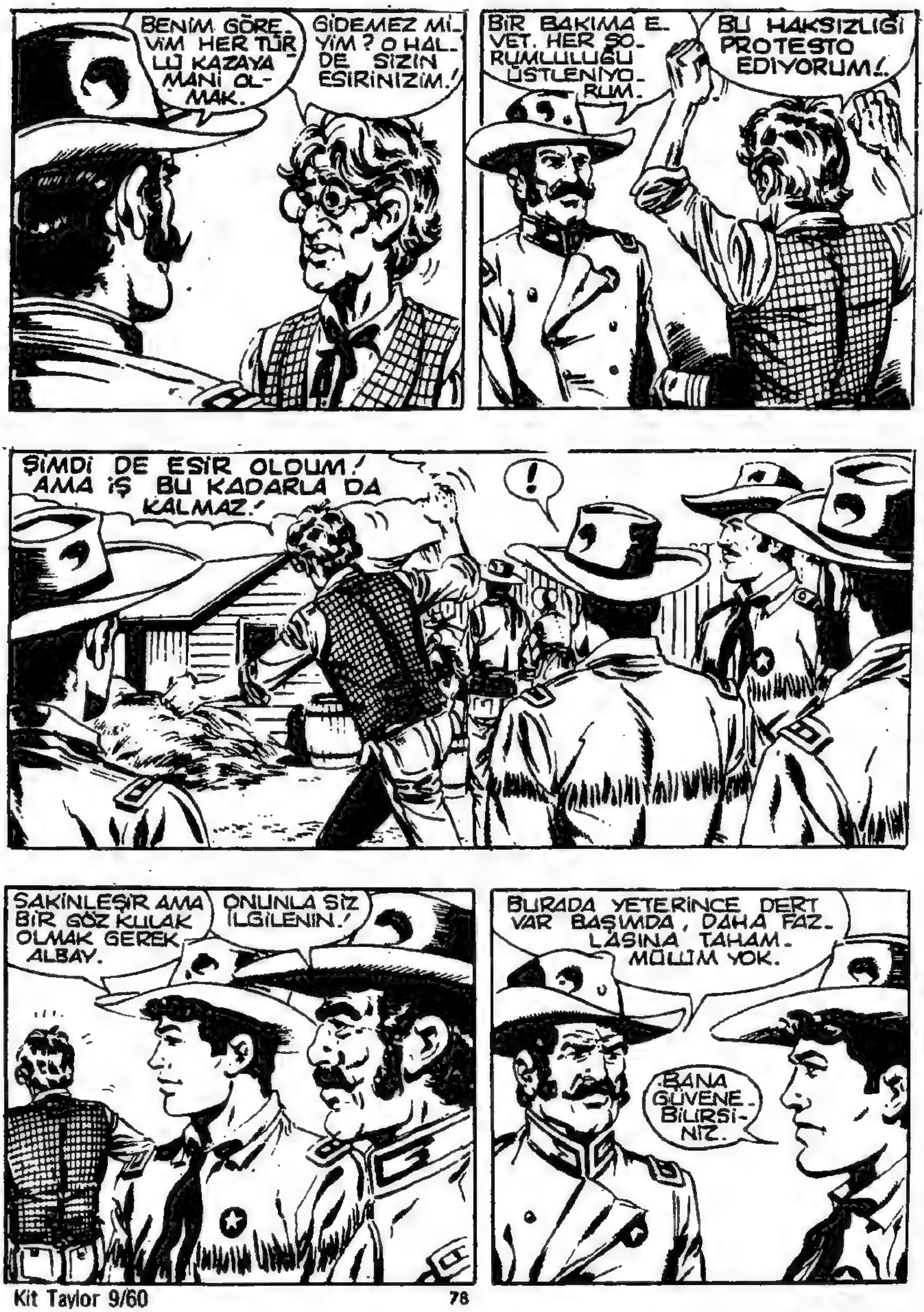
BENİM GÖREVİM HER TÜRLÜ KAZAYA MANİ OLMAK.
GİDEMEZ MİYİM? O HALDE SİZİN ESİRİNİZİM!
BİR BAKIMA EVET. HER SORUMLULUĞU ÜSTLENİYORUM.
BU HAKSIZLIĞI PROTESTO EDİYORUM!..
ŞİMDİ DE ESİR OLDUM! AMA İŞ BU KADARLA DA KALMAZ!
!
SAKİNLEŞİR AMA BİR GÖZ KULAK OLMAK GEREK ALBAY.
ONUNLA SİZ İLGİLENİN!
BURADA YETERİNCE DERT VAR BAŞIMDA, DAHA FAZLASINA TAHAMMÜLÜM YOK.
BANA GÜVENEBİLİRSİNİZ.

HEY, KIT! NELER OLU- YOR? KOTTINGHAM'IN BAĞRIŞLARI REVİR- DEN BİLE DUYULU- YORDU...
ÖNEMLİ BİR ŞEY YOK FRAN- Kİ...
DEPREMİ YERİNDE ARAŞ- TIRMAK İÇİN ASKER İS- TEDİ. TABİİ ALBAY DA REDDETTİ. ROSSMAN NASIL?
DOKTORUN ELLERİNDE GÜ- VENCEDE...
ŞİMDİ MUAYENE EDİYORDUR.
GİDİP BİR BA- KALIM.
AZ SONRA
ŞİMDİ DAHA İYİYİM RAN- CER. DOK- TOR ALÇI- LARKEN ÖLECEĞİ- Mİ SANDIM. AMA ŞİMDİ İYİYİM.
TABİİ DİNLEN- MENİZ GEREK

EVET. EN AZ İKİ AY DEDİLER. BÜTÜN PLANLARIM SUYA DÜŞTÜ.
NEDEN? KOTTINGHAM-LA GİDEMİYORSUNUZ DİYE Mİ?
EVET. İYİ PARA VERİYORDU. AMA MESELE YALNIZCA BU DEĞİL.
O DELİ DOLU İHTİYARA BAĞLANMIŞTIM. ŞİMDİ TEK BAŞINA BAŞI BELADAN KURTULMAYACAK.
SİZ DİYORDUM...
AH HAYIR!.. BİNLERCE ZAR AŞKINA... HAYIR! BİZ RANCERİZ. UĞRAŞAMAYIZ BÖYLE İŞLERLE.

BİZİM YAPMAMIZ GEREKEN İŞLER VAR. SONRA, BAKIN O ADAMLA BİR DAKİKA BİLE BERABER OLMAYA TAHAMMÜL EDEMİYORUM.
KAYGILANMA ROSSMAN...
KOTTİNGHAMLA BEN İLGİLENİRİM. ONA ZARAR VEREBİLECEK BİRŞEY YAPMASINA İZİN VERMEM.
... ?!
NEEE?... YANİ ŞİMDİ SEN...
ÖYLE GEREK FRANK!
KONU ÇOK HASSAS. ALBAY DA KOTTİNGHAM'A GÖZ KULAK OLMAMI İSTEDİ.
TABİİ KABUL ETTİĞİMDE SEN YOKTUN. İSTEMEZSEN GİTMEKTE SERBESTSİN.
GRUNF!... BİR SÜRÜ SAÇMA LAF EDİYORSUN.

O APTALLA SENİ YALNIZ BIRAKIRSAM SENİN DE BAŞIN BELADAN KURTULMAZ. YARDIM ETMEM GEREK.
HEM BİR DEĞİL İKİ KİŞİNİN GÖZCÜSÜ OLACAĞIM. SİZİNLE GELMEYE MECBURUM.
O HALDE ANLAŞTIK. PATRONUM EMİN ELLERDE. YAPTIKLARINIZA ÇOK TEŞEKKÜR EDERİM.
OKEY.
BEN HİÇ BİR ŞEY İÇİN SÖZ VERMİYORUM!
AMA HERŞEYE ÇOK FAZLA BURNUNU SOKARSA SİZE GERİ GETİRİRİZ!...
HAH! HAH! NASIL İSTERSENİZ
HOŞÇAKAL ROSSMAN
İYİ ŞANSLAR.

BU DA BİTTİ. ŞİMDİ KOTTİNG-HAM'I BULA-LIM...
ÇOK BASİT BİR FİKRİM VAR KİT...
İYİ BİR HÜC-REYE KAPA-TALIM...
BİR DAKİ-KA FRAN-Kİ...
KOTTİNGHAM'IN SESİ! NE YAPMAYA ÇALI-ŞIYOR?
BU YÜZDEN SON DERECE CİD-Dİ BİR OLAYLA KARŞI KARŞIYA-YIZ...
ASKERLER SİZLE-Rİ EVİNİZDEN UZAK TUTMAK İÇİN...
HAY ALLAH!...

DEPREM MERKEZİNİ BULUP TEHLİKELİ BÖLGELERİ HESAPLAYABİLSEYDİM...
ÇOĞUNUZ SAKİN SAKİN EVLERİNİZE DÖNERDİNİZ. HEM DE HİÇ KORKMADAN...
TANRIM!
BİR SÜRÜ KARIŞIK ŞEY ANLATTINIZ. FAZLA BİR ŞEY ANLAYAMADIM AMA ÇALIŞMANIZA NEDEN MANİ OLUYORLAR?
ANLATAYIM BEYLER...
SORUNU BİLİMİN ÇÖZMESİNE ENGEL OLARAK CAN GÜVENLİĞİNİ HİÇE SAYIYORLAR.
KALEDE BARINAK VE YİYECEK SAĞLAYARAK KAHRAMANLIK YAPIYORLAR.
BUNU HİÇ DÜŞÜNMEMİŞTİM.

BUNUN BÖYLE OLDUĞUNU SÖYLEMELİYDİLER
BİZİMLE ALAY EDİYORLAR
DEPREM OLDU AMA..
KOTTİNG.. HAM BİR SÜRÜ ŞEY SAÇMALADI...
AMA BU APTALLAR İNANIYOR...
ŞİMDİ ONU YAKALARIM BEN...
DUR! YAPMAMAMIZ GEREKEN TEK ŞEY BU!
ONA SALDIRIRSAK DOĞRU SÖYLEDİĞİNİ, SUSTURMAK İSTEDİĞİMİZİ SANIRLAR
PEKİ NE YAPACAĞIZ ?
BİLMİYORUM... LANET OLSUN! İNSANLARIN BUNUN SAÇMALADIĞINI ANLAMASI LAZIM.
TAMAM... BULDUM KİT!..
ŞİMDİ İŞİNİ BİTİRİR DÖNERİM
AMA...

NAPOLYON! NİHAYET SE_Nİ BULA_BİLDİM...
NE? YİNE Mİ SİZ?
BENİM ADIM NAPOL_YON DEĞİL! TEODOR AUGUSTO KOTTİNG_HAM!
OH! HAKLISIN TEO, NAPOLYON PER_ŞEMBELERİYDİ
BUGÜN SEN BÜ_YÜK BİLİMADAMI_SIN. DEPREM Ü_ZERİNE KO_NUŞTUN DE_ĞİL Mİ?
BU DA NE DEMEK? TABİİ Kİ, DEPREM Ü_ZERİNE KO_NUŞTUM!
ENGEL OL_MAYA KAL_KARSANIZ SİZİ UYARI_YORUM.
YO, YO!.. ÇOK İYİ YAPTIN TEO! SON_RA HER_KES SE_NİN DOĞ_RU SÖYLE_DİĞİNİ BİLİYOR
ÖRNEĞİN SİZ! PRO_FESÖR TEODOR'_UN GERÇEĞİ SÖYLEDİĞİNE İNANMADINIZ MI?
ŞEY!.. BEN...

?
ŞŞT! İNANDIĞINIZI SÖYLEYİN YOKSA İKİNCİ KRİZ GELİR!
NE? YANİ ŞİMDİ BU...
ŞEY... ASLINDA ÇOK KÖTÜ DEĞİL. HAFTANIN HERGÜNÜ DEĞİŞİK BİR İNSAN OLUYOR.
EVET... ANLIYORUM!
NEDEN BAŞKA BİR ŞEY DAHA ANLATMIYORSUN?
GÖRDÜN MÜ TEODOR? HERKES SANA İNANIYOR! SAKİN OL...
NE? BENİMLE ALAY MI EDİYORSUNUZ?
SÖYLEDİKLERİM GERÇEKTİR!... DAĞLARA GİDEBİLSEM EMİNİM BİR ÇOK NOKTAYI AYDINLATABİLECEĞİM.
SOĞANLARDAN ALTIN YAPABİLİR MİSİN?
CAHİLLER! SİZDE KÜLTÜRÜN KIRINTISI YOK!... SERSEMLER!

HEH! HEH!
CAHİL OLDUĞUNUZU TAHMİN ETMELİYDİM. BAY KOTTINGHAM'IN KİM OLDUĞUNU GÖRECEKSİ-NİZ!
HADİ ORDAN APTAL!
GÖRDÜN MÜ? İŞİNİ BİTİRİRİM DEMEMİŞ MİYDİM?
HAH! HAH! HARİKASIN!
DOĞRUSU FAZLA İLERİ GİTMENİ DE İSTEMEZDİM. O KADAR DA DELİ DE-ĞİL.
SAÇMA! HUZUR SÖZ KONUSU...
MİLLET GÜLMEKTEN NE DEDİ-ĞİNİ BİLE DİNLEMEYECEK. O DA BIKIP KONUŞMAKTAN VAZGEÇE-CEK.
TABİİ BU ARA-DA BAŞKA İŞ-LERİMİZLE UĞ-RAŞABİLE-CEĞİZ.
MMM! SONRA BİR ŞEY DAHA VAR.

DİKKAT.! BİRİ GELİ_ YOR!...
YİNE NE OLUYOR ?
BİR BAKA_ LIM FRAN- Kİ.
BİR ADAM! AÇIN!...
DUR! DUR!
IIIIIHHHH
DİKKAT!

TUMP
TANRIM!
PEREZ!... TA KEN-DİSİ!...
KARISINI ARA-MAK İÇİN APA-Çİ KAMPINA GİTMİŞTİ!
ÖLDÜRMÜŞLER! ALLAH KAHRET-SİN!
SIRTINDA İKİ OK VAR! GALİBA BU-RAYA GELİRKEN VURDULAR.
AMA ONLARDAN BİRİYLE EVLİYDİ... NEDEN ÖLDÜR-DÜLER?
KORKTUĞUM GİBİYSE DURU-MUMUZ DÜŞÜN-DÜĞÜMÜZDEN DE KÖTÜ AL-BAYIM!
NASIL YANİ?

ALARM!... ŞURAYA BAKIN
LANET OLSUN!
HERKES SIĞINAKLARA!
BAKIN!
KAMP ATEŞLERİ
KIZILDERİLİLER! ETRAFIMIZ SARILI...
TEĞMEN ALARM ZİLLERİNİ ÇALIN VE FORT VİLSON'A TELGRAF ÇEKİN.
BAŞÜSTÜNE...

TARA-TA
SİZLER DE YER-LERİNİZE... HER HAREKETİNİZ ŞÜPHE U-YANDIRA-BİLİR.
HADİ FRANKİ!
STACK
İN!..
BEYAZLAR YALNIZ. HEMEN SALDIRALIM.
HAYIR
ŞAFAKTA ÇOK KALABA-LIK OLDUĞU-MUZU DAHA İYİ GÖRÜRLER BÖYLECE SA-VAŞMADAN İSTEDİĞİMİZİ ALIRIZ.

GÜN DOĞARKEN...
KANSAS'IN BÜTÜN KUMAR-HANELERİ AŞKINA!
YÜZLERCE APAÇİ... BÖLGENİN TÜM KA-BİLELERİ TOPLAN-MIŞ GELİ-YOR.
BELKİ DE...
...YALNIZCA KONUŞMAK İSTİYORLAR...
NE YA-PIYORUZ ALBAY ?
SÖYLEYECEKLERİ-Nİ DİNLEYECE-ĞİZ TABİİ NİYETLE-Rİ SAVAŞ-SA ÇEKİL-MEYECE-ĞİZ.
AMA EN AZIN-DAN NEDEN SA-VAŞACAĞIMIZI BİLMEK İS-TERİM

VE DÖRT ATLI KALEDEN ÇIKARAK KIZILDERİLİLERE DOĞRU İLERLEMEYE BAŞLADILAR.
TAM ORTADA KARŞI TARAFIN SÖZCÜSÜ ONLARI BEKLİYORDU.
ŞURAYA BAK KİT.!
PEREZ'İN KARISI... ENKAZ ALTINDAN ÇIKARDIĞIMIZ KADIN.!
VOAH! BEN MOMADAY... BURADA KÖTÜ ŞEYLER OLUYOR.!
KÖTÜ ŞEYLER Mİ ? AMA HİÇ KAZA FİLAN OLMADI Kİ ?
BÜYÜK RUHUN YAPTIĞINI DUYMADIN MI?

APAÇİLERİN A_ YAKLARININ Dİ_ BİNDE TOPRAK SARSILDI. DAĞ_ LAR PARÇA PARÇA OLDU.
EVLERİMİZ YIKILDI. BİR ÇOK APAÇİ ÖLDÜ, YARA_ LANDI...
TANRIM! AMA DEPREM OLDU! BİZ SORUMLU DEĞİLİZ Kİ!
TABİİ SİZSİNİZ! BEYAZ BİR BÜYÜCÜ BÜYÜK RUHU KIZDIRDI. ADI: KOTTİNGHAM!..
KIZIM VA_PEVE ONU MİSYONDA BÜYÜ HA_ ZIRLARKEN GÖRMÜŞ..
BİN Hİ_ LELİ ZAR!
KONUŞ!
GÖRDÜM! BEYAZ BÜYÜCÜ KOTTİNGHAM TOPRAĞIN SALLANACAĞI_ NI BİLİYORDU. PUTLARI_ NI DA HANA KOYDU.

BÜYÜLÜ HAREKETLERİYLE MANİTUYU KIZDIRDI. ONLAR DA GÖRDÜLER. BİLMELERİ GEREK.
AMA ONLAR TEKNİK ALETTİ AÇIKLAYABİLİRİM...
VOAH! PALAVRA DEĞİL BÜYÜCÜYÜ İSTİYORUZ. KALEDE OLDUĞUNU BİLİYORUZ. BİZE TESLİM EDİN.
NEDEN ?
PEREZ GİBİ ÖLDÜRMELERİ İÇİN!
O MEKSİKALI BİR BEYAZI MİSAFİR ETMİŞTİ. CEZASINI ÇEKTİ!
KOTTİNGHAM'I ÖLDÜRDÜKTEN SONRA BÜYÜK RUH HUZUR BULACAK VE TOPRAKLAR SALLANMAYACAK.
DEĞERLİ BİR REİSSİN MOMADAY... SENİ TANIYORUM.
AMA BİR REİS DE YANILABİLİR. KOTTİNGHAM'IN OLANLARLA BİR İLGİSİ YOK. ÖYLE OLDUĞU İÇİN DE KALEDE KALACAK.

AHIEEE!
BÜYÜK RUHUN İSTEĞİNİ RED Mİ EDİYORSUN?
SENİN İSTEĞİNİ REDDEDİYORUM!
YAAHIII !!
BEYAZLARA ÖLÜM!
OYUN BAŞLADI BURADAN ÇEKİL!
SERSEM!
BANG
ZIIIP
KALEYE DÖNELİM!
YAEEEE
AHH!
BANG

YAEEHIII!
BANG
YAAAH!
BANG
YAEEEE
NE KONUŞMASI? BUNLAR RESMEN BİZİ ÖLDÜR-MEK İSTİYORLAR!
YAAEEEE!
HADİ! HADİ!

VAHŞİ BATININ
HEYECANINI HER HAFTA

TEKS

İLE BİRLİKTE YAŞAYIN...

KİT TAYLOR • NO: 9 • 100 Lira • Kıbrıs'ta Satış Fiatı: 130 Lira • Haftada Bir Çıkar • Sahibi ve Yazı İşleri Müdürü: Erdoğa EGELİ • İdare ve Basıldığı Yer: Ceylan Yayınları Matbaası - Cağaloğlu, Tasvir Sok. No. 1 - İstanbul • Bu mecmuanın Türkiye' de neşir hakkı munhasıran Opera Mundi firması tarafından Ceylan Yayınlarına verilmiştir. • Dağıtım: Gameda Ltd. - Tel 5 26 30 40 • İlân Servisi: Egeli Yayıncılık ve Reklâmcılık — Tel: 5 20 87 31 • Son Baskı Tarihi: 25 Temmuz 1983 •

Tommiks

YILLARDIR HERKESİN ELİNDEN DÜŞMEYEN DERGİ

HER HAFTA BAYİİNİZDE!

SİZİN KAHRAMANINIZ HANGİSİ?

- TEX
- WEST
- MİSTER NO
- KEN PARKER
- ZAGOR
- JUDAS
- KAPTAN SWİNG
- KİT TAYLOR